

LOTE 1021-A
28,9

LOTE 1021-A

ÁREA A CONSTRUIR
(CONVÊNIO ESTADUAL)

ÁREA EXISTENTE

LOTE 1021-A

1,5

50

4,9

RUA FRANCISCO DE PAULA SOUZA

1 PLANTA DE LOCAÇÃO E PLANTA DE TELHADOS
ESCALA: 1:250
MEDIDAS EM METROS

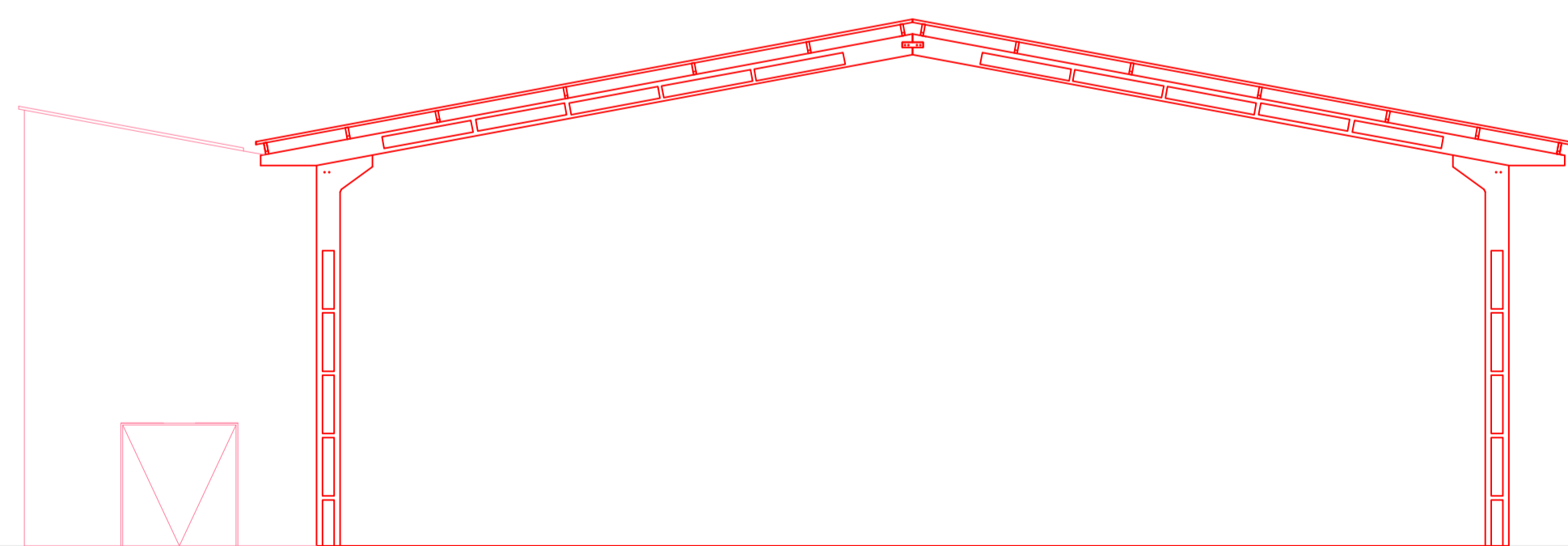

3 FACHADA
ESCALA: sem escala

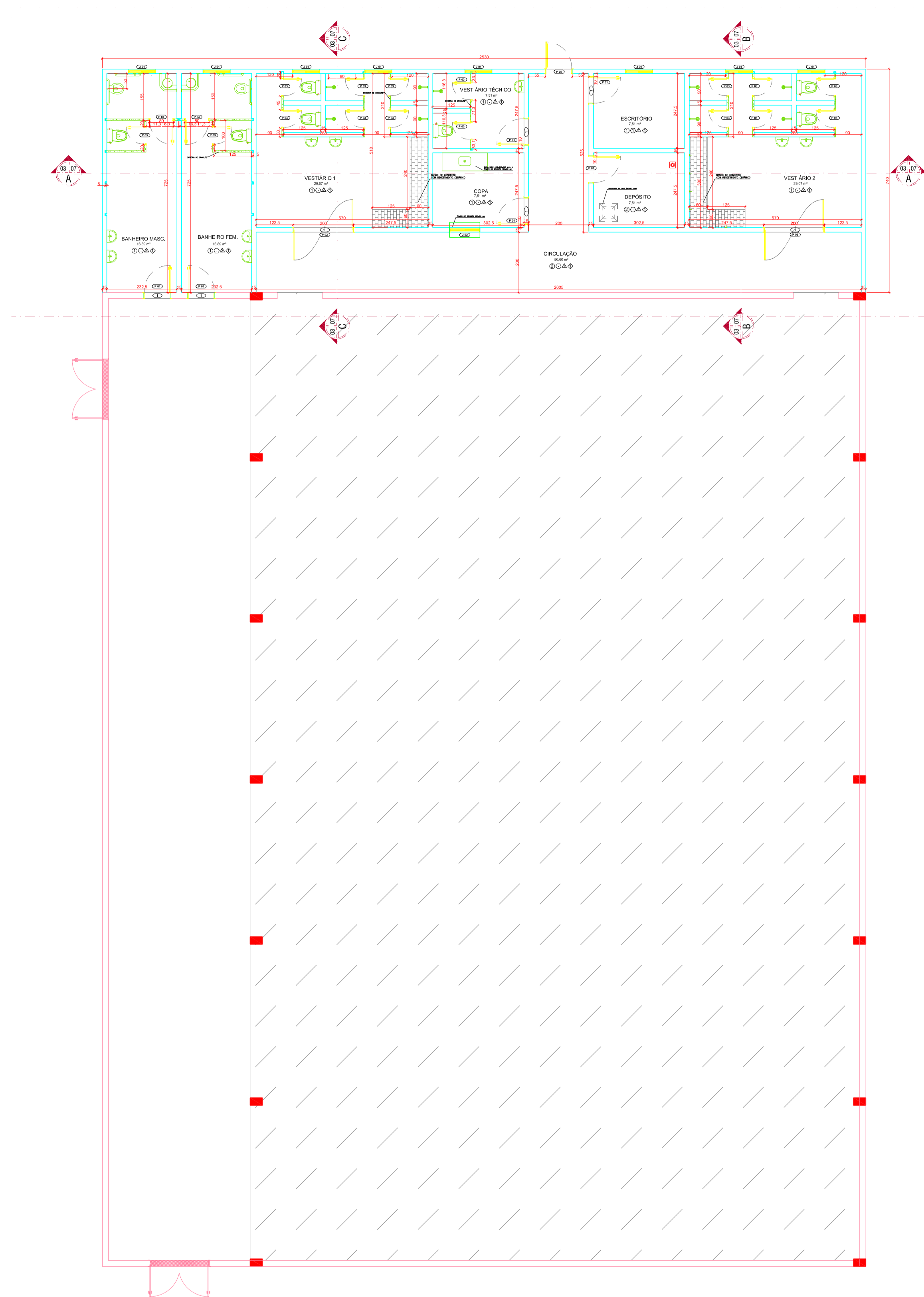

ÁREA A CONSTRUIR
VER DETALHE NA PRANCHA 2/7

2 PLANTA BAIXA
ESCALA: 1:100

Legenda:

- Estrutura existente
- Piso de concreto existente (quadra)
- Alvenaria a ser executada com recurso de convênio Federal

MEDIDAS EM CM (EXCETO ONDE INDICADO)

 **MUNICÍPIO DE BARRA DO TURVO**
Avenida 21 de Março, 304 - Centro - Barra do Turvo - SP
CEP: 11955-000 - Fone: (015) 3578-9444

CARIMBO DE APROVAÇÃO:

JEFFERSON LUIZ MARTINS
PREFEITO

Autor do Projeto e Responsável Técnico
DANIEL FRANCISCO DOS SANTOS
CREA-SP: 5070397010
ART: 28027230210128480

Declaro que a aprovação do projeto não implica no reconhecimento por parte da Prefeitura do direito de propriedade do terreno.

SITUAÇÃO SEM ESCALA: LOCAL DA OBRA



QUADRO DE ÁREAS:

ÁREA DO TERRENO	1.445,00 m²
ÁREA DE CONSTRUÇÃO EXISTENTE	657,90 m²
ÁREA A CONSTRUIR (CONV. ESTADUAL)	187,22 m²
ÁREA A CONSTRUIR (CONV. FEDERAL)	158,03 m²
ÁREA CONSTRUÍDA TOTAL	1003,15 m²
TAXA DE OCUPAÇÃO	69,42 %
COEFICIENTE DE APROVEITAMENTO	0,69

PROJETO (OBJETO DO CONVÊNIO): **Ampliação e Adequação da Quadra de Esporte localizada na Rua Francisco de Paula Souza - Bairro Centro**

Endereço: **RUA FRANCISCO DE PAULA SOUZA, S/N, CENTRO, BARRA DO TURVO / SP**

Proprietário: MUNICÍPIO DE BARRA DO TURVO	Inscrição municipal: 02.017.02021	Matrícula no CRT: 38.599
Autor do projeto: DANIEL FRANCISCO DOS SANTOS		CREA-SP: 5070397010
Data: FEV/2021	PRANCHA: 1/7	ASSUNTO: - PLANTA DE LOCAÇÃO - PLANTA BAIXA - FACHADA
Versão: 002		
Escala: INDICADA		

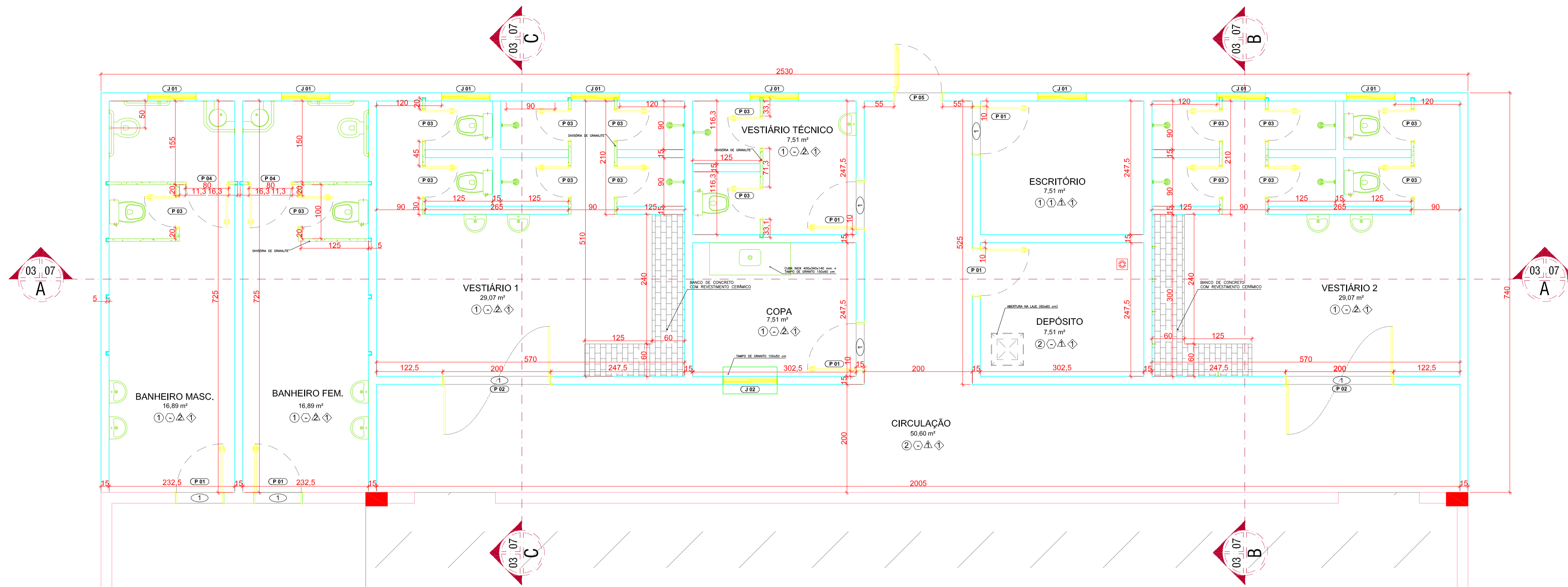

1 PLANTA BAIXA - DETALHE DE ÁREA A SER AMPLIADA
ESCALA: 1:50

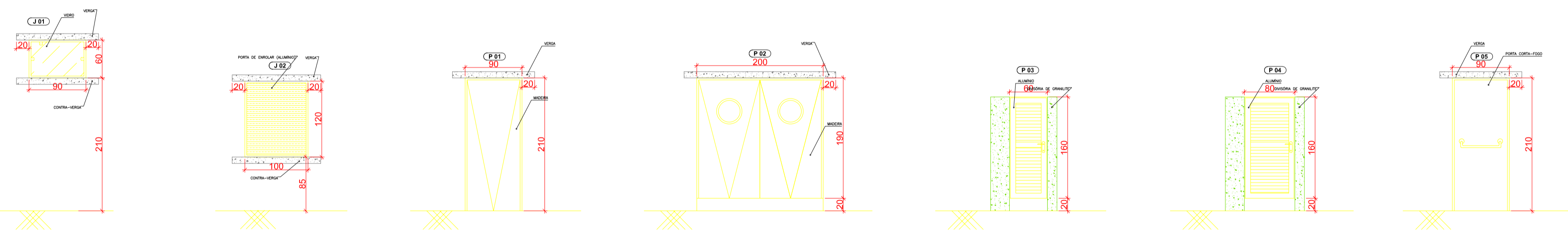

2 DETALHE ESQUADRIAS
ESCALA: 1:50

CONVENÇÕES GRÁFICAS

	BACIA SIFONADA DE LOUÇA PARA PCD (COM CAIXA DE DESCARGA DE EMBITUR, ACIONAMENTO FRONTAL)		CUBA EM AÇO INOX SIMPLES, 400x340x140 mm E TAMPO DE GRANITO
	BACIA SIFONADA COM CAIXA DE DESCARGA ACOPLADA		BARRA DE APOIO RETA PARA PCD
	LAVATÓRIO DE LOUÇA COM COLUNA		CHUVEIRO ELÉTRICO DE 5.500 W, EM PVC
	LAVATÓRIO DE LOUÇA PARA CANTO, SEM COLUNA, PARA PCD (COM BARRA DE APOIO NAS LATERIAS)		

MEDIDAS EM CM (EXCETO ONDE INDICADO)

CÓDIGO	TIPO	LARGURA	ALTURA	PEITORIL	ÁREA
P01	PORTA DE MADEIRA, DE ABRIR, 1 FOLHA	0,90 m	2,10 m	-	1,89 m²
P02	PORTA DE MADEIRA, VAI E VEM, 2 FOLHAS	2,00 m	1,90 m	0,20 m	3,80 m²
P03	PORTA DE ALUMÍNIO, BRANCA, TIPO VENEZIANA, DE ABRIR, 1 FOLHA	0,60 m	1,60 m	0,20 m	0,96 m²
P04	PORTA DE ALUMÍNIO, BRANCA, TIPO VENEZIANA, DE ABRIR, 1 FOLHA	0,80 m	1,60 m	0,20m	1,28 m²
P05	PORTA CORTA-FOGO CLASSE P-90, COM BARRA ANTIPÂNICO NUMA FACE E MAÇANETA NA OUTRA	0,90 m	2,10 m	-	1,89 m²
J01	BASCULANTE DE VIDRO, COM CAIXILHO EM ALUMÍNIO	0,90 m	0,60 m	2,10 m	0,54 m²
J02	JANELA DE ALUMÍNIO, DE ENROLAR	1,00 m	1,20 m	0,85 m	1,20 m²

PISO	
Código	Especificações
1	PLACA CERÂMICA ESMALTADA, 30 x 30 cm
2	CIMENTADO DESEMPENADO E ALISADO
RODAPÉ	
Código	Especificações
1	RODAPÉ EM PLACA CERÂMICA ESMALTADA
PAREDE	
Código	Especificações
1	MASSA CORRIDA E PINTURA COM TINTA ACRÍLICA
2	PLACA CERÂMICA ESMALTADA, 20 x 20 cm (ATÉ ALTURA INDICADA EM PROJETO), ACIMA, MASSA CORRIDA E PINTURA COM TINTA ACRÍLICA
TETO	
Código	Especificações
1	PINTURA COM TINTA ACRÍLICA
SOLEIRA	
Código	Especificações
1	GRANILITE

MUNICÍPIO DE BARRA DO TURVO
Avenida 21 de Março, 304 - Centro - Barra do Turvo - SP
CEP: 11955-000 - Fone: (015) 3578-9444

CARIMBO DE APROVAÇÃO:

JEFFERSON LUIZ MARTINS
PREFEITO

Autor do Projeto e Responsável Técnico:
DANIEL FRANCISCO DOS SANTOS
CREA-SP: 5070397010
ART: 28027230210128480

Declaro que a aprovação do projeto não implica no reconhecimento por parte da Prefeitura do direito de propriedade do terreno.

SITUAÇÃO SEM ESCALA: LOCAL DA OBRA

QUADRO DE ÁREAS:

ÁREA DO TERRENO	1.445,00 m²
ÁREA DE CONSTRUÇÃO EXISTENTE	657,90 m²
ÁREA A CONSTRUIR (CONV. ESTADUAL)	187,22 m²
ÁREA A CONSTRUIR (CONV. FEDERAL)	158,03 m²
ÁREA CONSTRUÍDA TOTAL	1003,15 m²
TAXA DE OCUPAÇÃO	69,42 %
COEFICIENTE DE APROVEITAMENTO	0,69

PROJETO (OBJETO DO CONVÊNIO): **Ampliação e Adequação da Quadra de Esporte localizada na Rua Francisco de Paula Souza - Bairro Centro**

Endereço: **RUA FRANCISCO DE PAULA SOUZA, S/N, CENTRO, BARRA DO TURVO / SP**

Proprietário: MUNICÍPIO DE BARRA DO TURVO	Inscrição municipal: 02.017.02021	Matrícula no CRT: 38.599
Autor do projeto: DANIEL FRANCISCO DOS SANTOS	CREA-SP: 5070397010	

Data: **FEV/2021** | Versão: **002** | Escala: **INDICADA**

2/7

- PLANTA BAIXA (ÁREA A SER AMPLIADA)
- DETALHES ESQUADRIAS

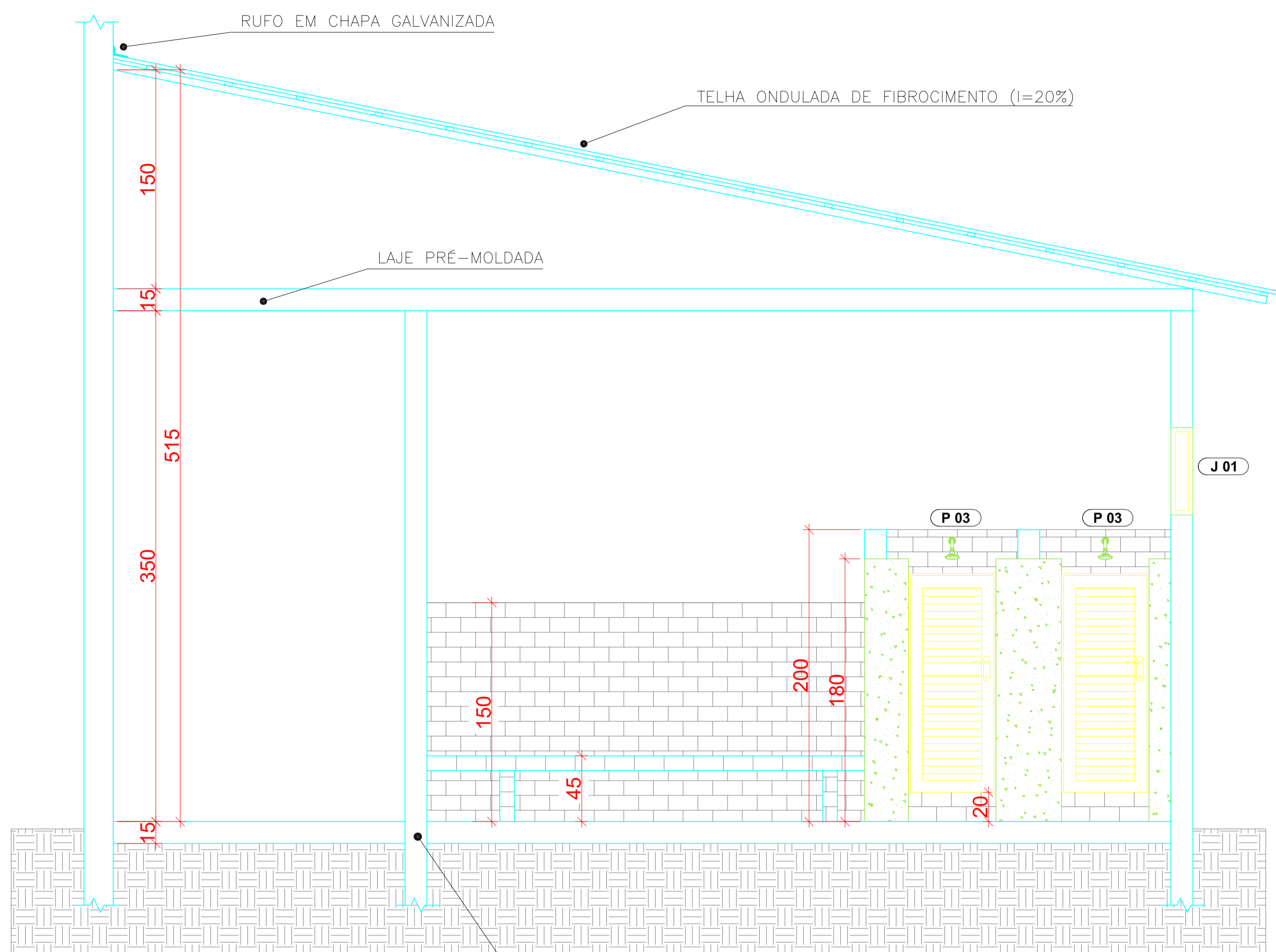

1 CORTE B-B
ESCALA: 1:25

BALDRAMES IMPERMEABILIZADOS COM MEMBRANA DE ASFÁLTO, COR PRETA

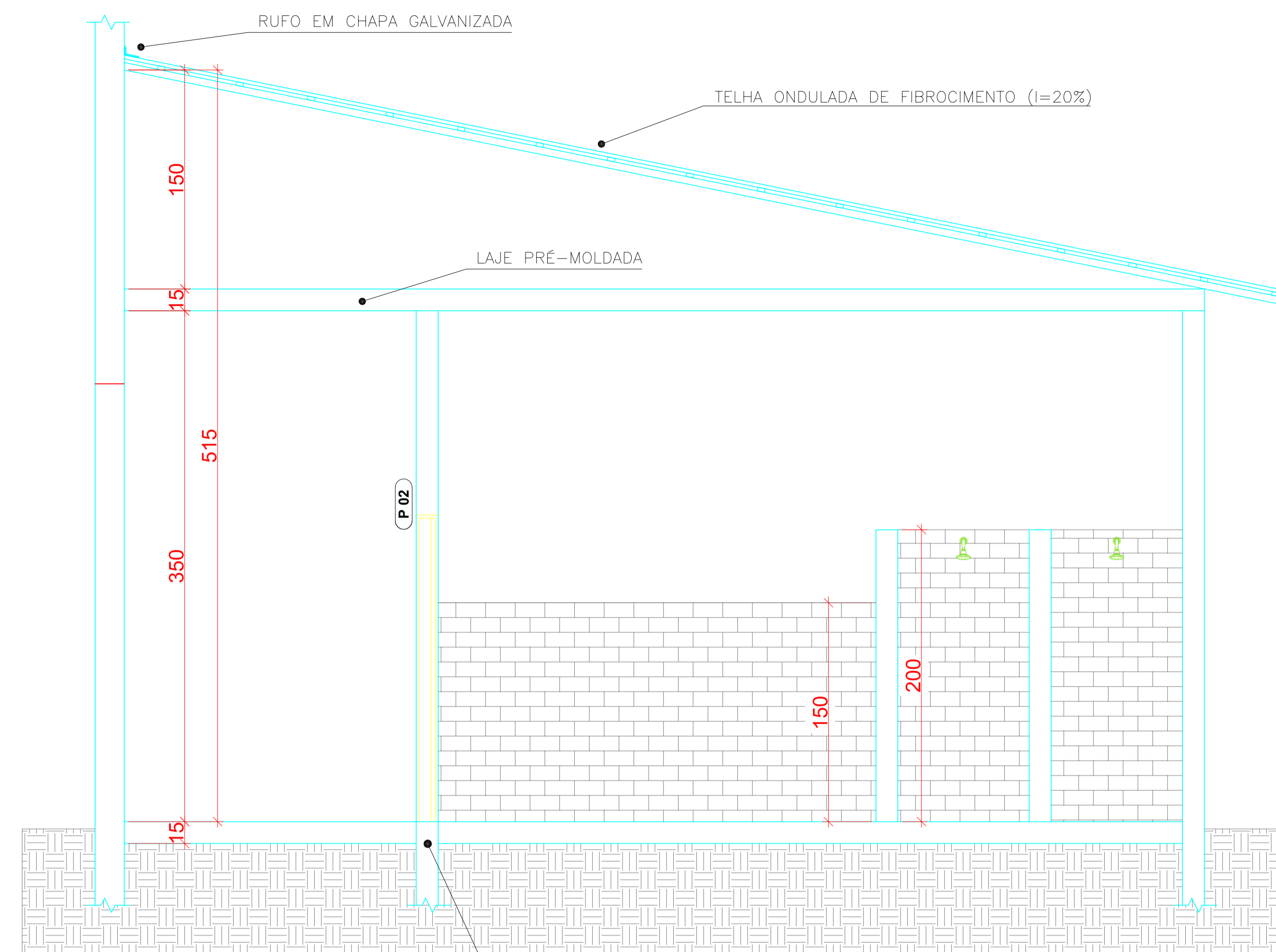

2 CORTE C-C
ESCALA: 1:25

BALDRAMES IMPERMEABILIZADOS COM MEMBRANA DE ASFÁLTO, COR PRETA

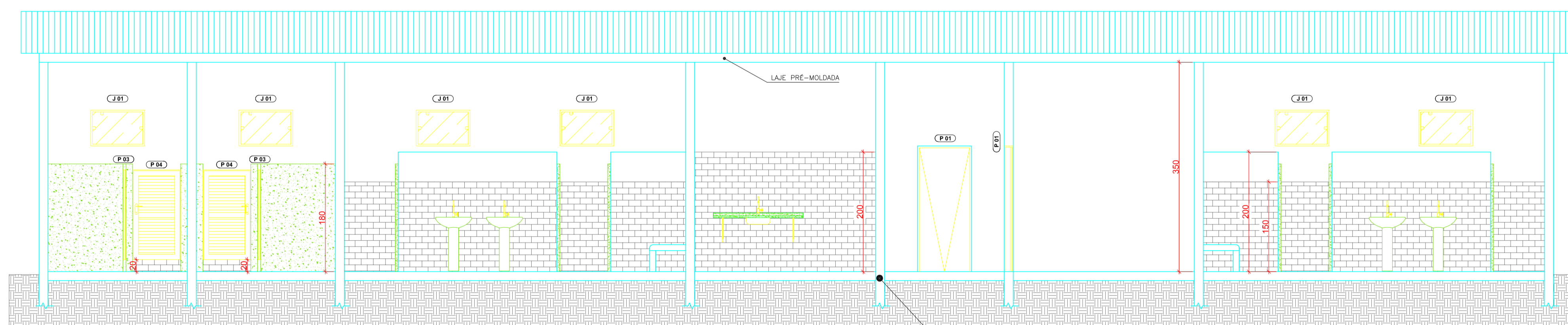

3 CORTE A-A
ESCALA: 1:25

BALDRAMES IMPERMEABILIZADOS COM MEMBRANA DE ASFÁLTO, COR PRETA



MUNICÍPIO DE BARRA DO TURVO

Avenida 21 de Março, 304 - Centro - Barra do Turvo - SP
CEP: 11955-000 - Fone: (015) 3578-9444

CARIMBO DE APROVAÇÃO:

JEFFERSON LUIZ MARTINS
PREFEITO

Autor do Projeto e Responsável Técnico
DANIEL FRANCISCO DOS SANTOS
CREA-SP: 5070397010
ART: 28027230210128480

Declaro que a aprovação do projeto não implica no reconhecimento por parte da Prefeitura do direito de propriedade do terreno.

SITUAÇÃO SEM ESCALA:

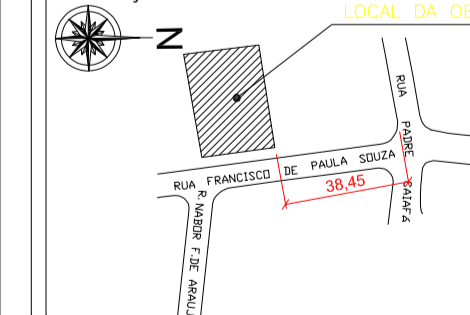

QUADRO DE ÁREAS:

ÁREA DO TERRENO	1.445,00 m ²
ÁREA DE CONSTRUÇÃO EXISTENTE	657,90 m ²
ÁREA A CONSTRUIR (CONV. ESTADUAL)	187,22 m ²
ÁREA A CONSTRUIR (CONV. FEDERAL)	158,03 m ²
ÁREA CONSTRUÍDA TOTAL	1003,15 m ²
TAXA DE OCUPAÇÃO	69,42 %
COEFICIENTE DE APROVEITAMENTO	0,69

PROJETO (OBJETO DO CONVÊNIO): **Ampliação e Adequação da Quadra de Esporte localizada na Rua Francisco de Paula Souza - Bairro Centro**

Endereço: **RUA FRANCISCO DE PAULA SOUZA, S/N, CENTRO, BARRA DO TURVO / SP**

Proprietário: MUNICÍPIO DE BARRA DO TURVO	Inscrição municipal: 02.017.02021	Matrícula no CRT: 38.599
Autor do projeto: DANIEL FRANCISCO DOS SANTOS	CREA-SP: 5070397010	
Data: FEV/2021	PRANCHA: 3/7	ASSUNTO: - CORTE A-A - CORTE B-B - CORTE C-C
Versão: 002		
Escala: INDICADA		

MEDIDAS EM CM (EXCETO ONDE INDICADO)

	CHAMADA DE COLUNA
AF	ÁGUA FRIA
AL	ALIMENTADOR PREDIAL (ENTRADA DE ÁGUA)
EX	EXTRAVASOR
LI	LIMPEZA
BSCX	BACIA SANITÁRIA COM CAIXA ACOPLADA
BSCD	BACIA SANITÁRIA COM CAIXA DE DESCARGA
LV	LAVATÓRIO
PI	PIA DE COZINHA
CH	CHUVEIRO
	REGISTRO DE GAVETA
	REGISTRO DE PRESSÃO

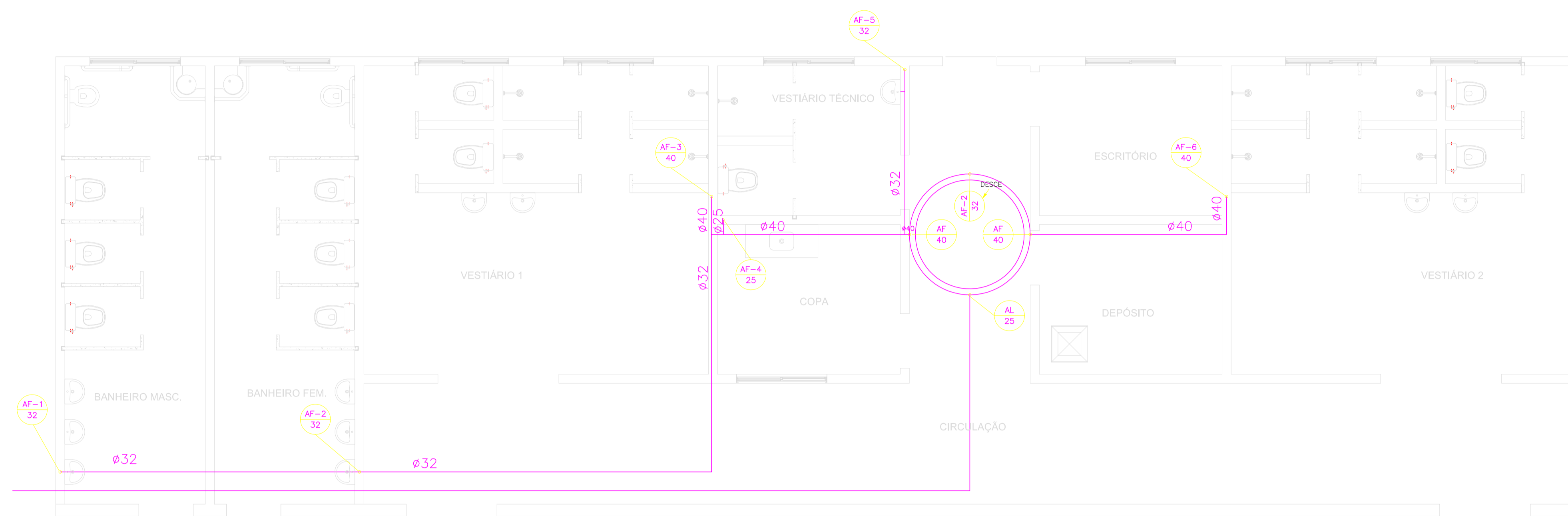

1 INSTALAÇÕES HIDRÁULICAS - COBERTURA
ESCALA: 1:50

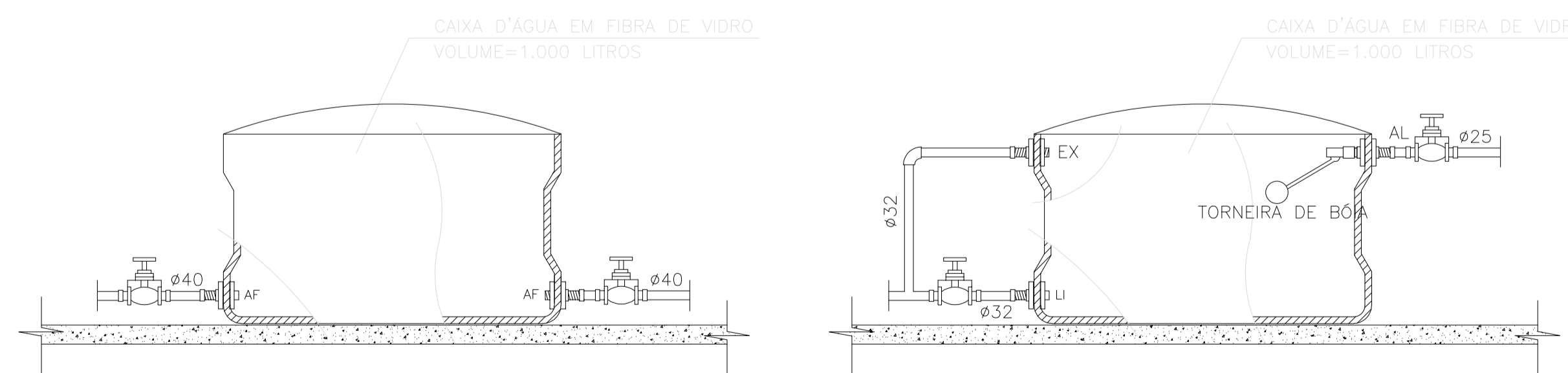

2 DETALHE CAIXA D'ÁGUA
ESCALA: SEM ESCALA

MUNICÍPIO DE BARRA DO TURVO
Avenida 21 de Março, 304 - Centro - Barra do Turvo - SP
CEP: 11955-000 - Fone: (015) 3578-9444

CARIMBO DE APROVAÇÃO:

JEFFERSON LUIZ MARTINS
PREFEITO

Autor do Projeto e Responsável Técnico
DANIEL FRANCISCO DOS SANTOS
CREA-SP: 5070397010
ART: 28027230210128480

Declara que a aprovação do projeto não implica no reconhecimento por parte da Prefeitura do direito de propriedade do terreno.

SITUAÇÃO SEM ESCALA: LOCAL DA OBRA

QUADRO DE ÁREAS:

ÁREA DO TERRENO	1.445,00 m²
ÁREA DE CONSTRUÇÃO EXISTENTE	657,90 m²
ÁREA A CONSTRUIR (CONV. ESTADUAL)	187,22 m²
ÁREA A CONSTRUIR (CONV. FEDERAL)	158,03 m²
ÁREA CONSTRUÍDA TOTAL	1003,15 m²
TAXA DE OCUPAÇÃO	69,42 %
COEFICIENTE DE APROVEITAMENTO	0,69

PROJETO (OBJETO DO CONVÊNIO): **Ampliação e Adequação da Quadra de Esporte localizada na Rua Francisco de Paula Souza - Bairro Centro**

Endereço: **RUA FRANCISCO DE PAULA SOUZA, S/N, CENTRO, BARRA DO TURVO / SP**

Proprietário: MUNICÍPIO DE BARRA DO TURVO	Inscrição municipal: 02.017.02021	Matrícula no CRT: 38.599
Autor do projeto: DANIEL FRANCISCO DOS SANTOS	CREA-SP: 5070397010	

Data: **FEV/2021** | Versão: **002** | Escala: **INDICADA**

PRANCHA: **4/7**

ASSUNTO: **- INSTALAÇÕES HIDRÁULICAS
- DETALHE CAIXA D'ÁGUA**

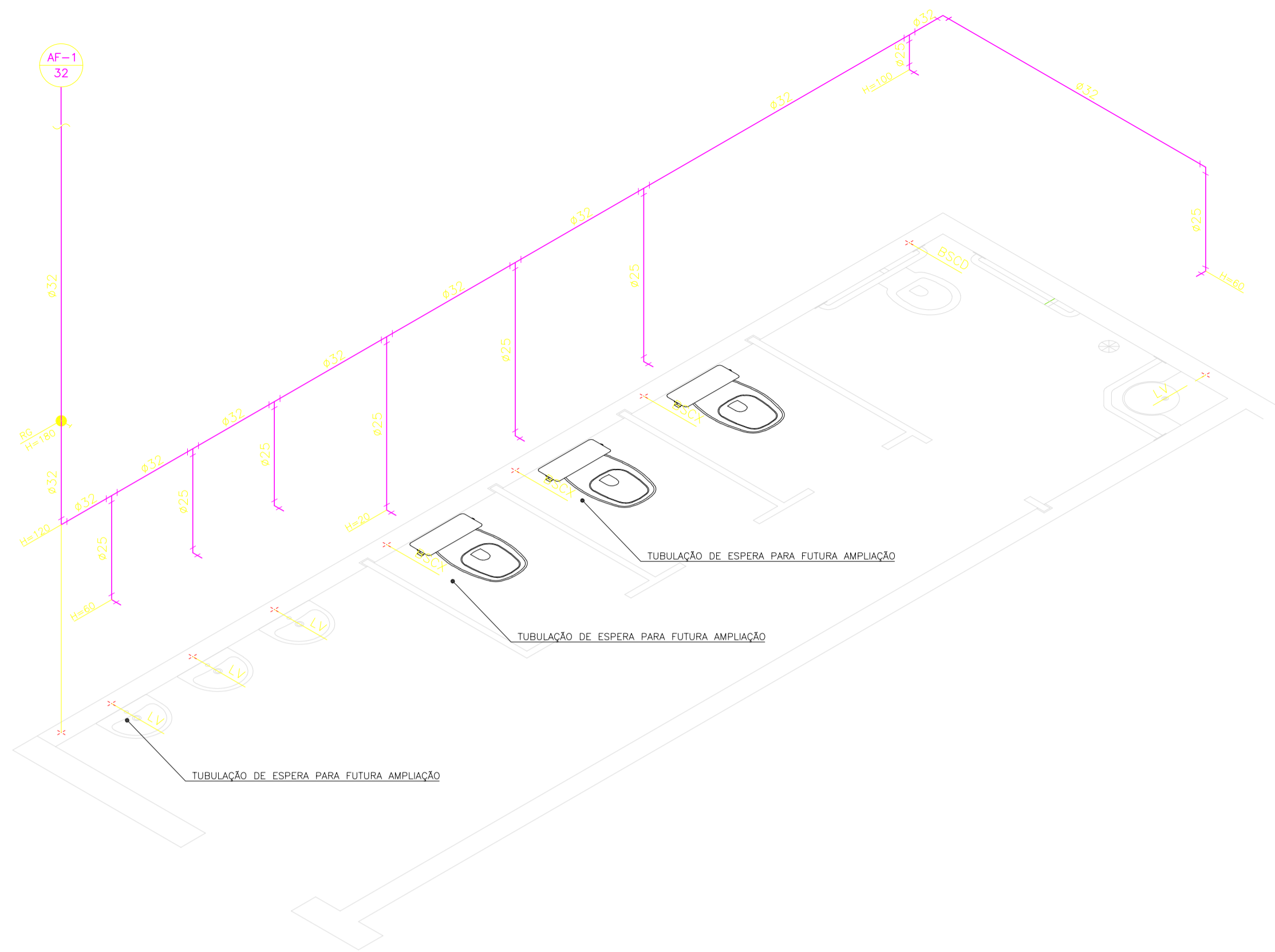

1 ISOMÉTRICA DE ÁGUA FRIA - BANHEIRO MASCULINO
ESCALA: 1:25



2 ISOMÉTRICA DE ÁGUA FRIA - BANHEIRO FEMININO
ESCALA: 1:25

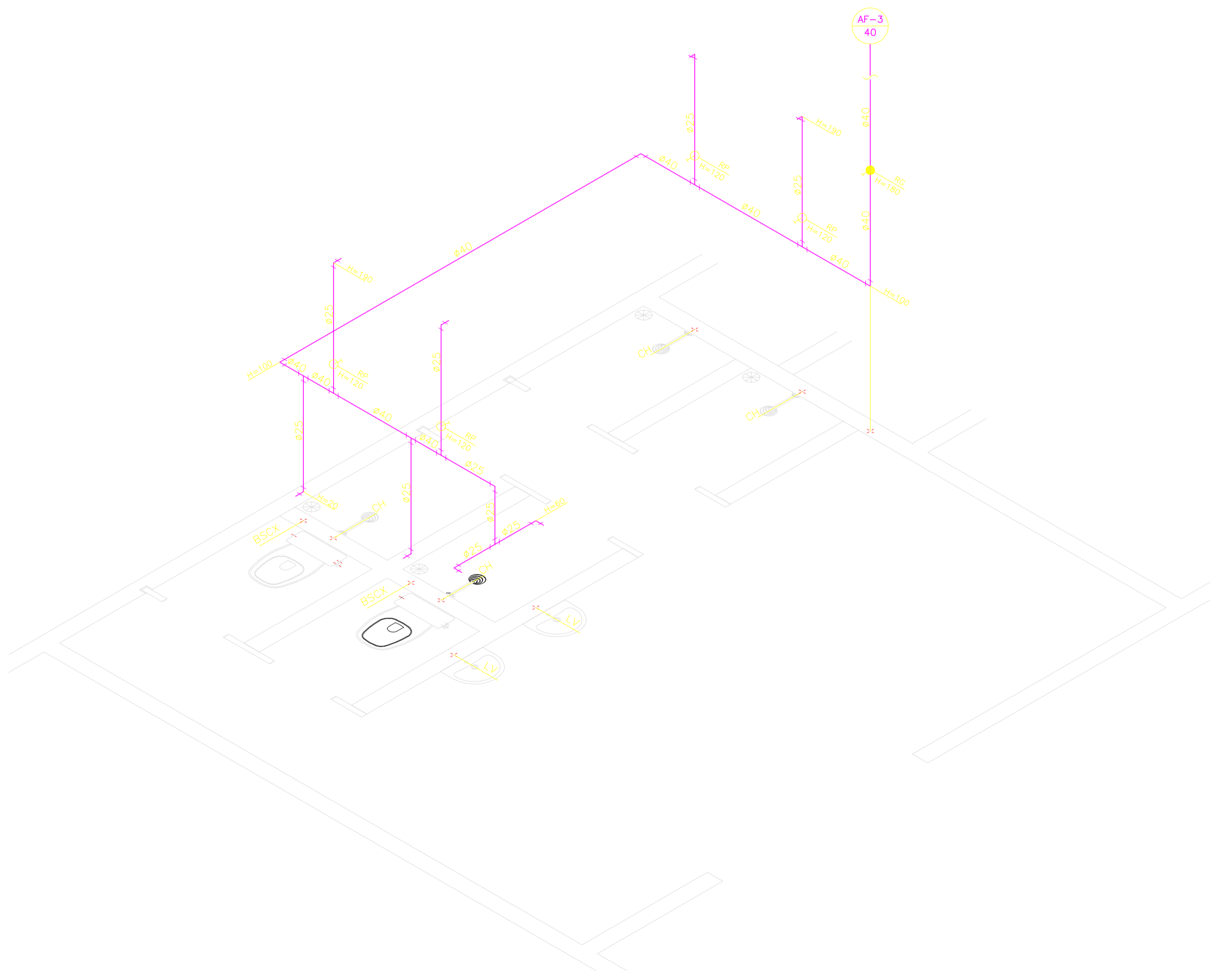

3 ISOMÉTRICA DE ÁGUA FRIA - VESTIÁRIO 1
ESCALA: 1:25

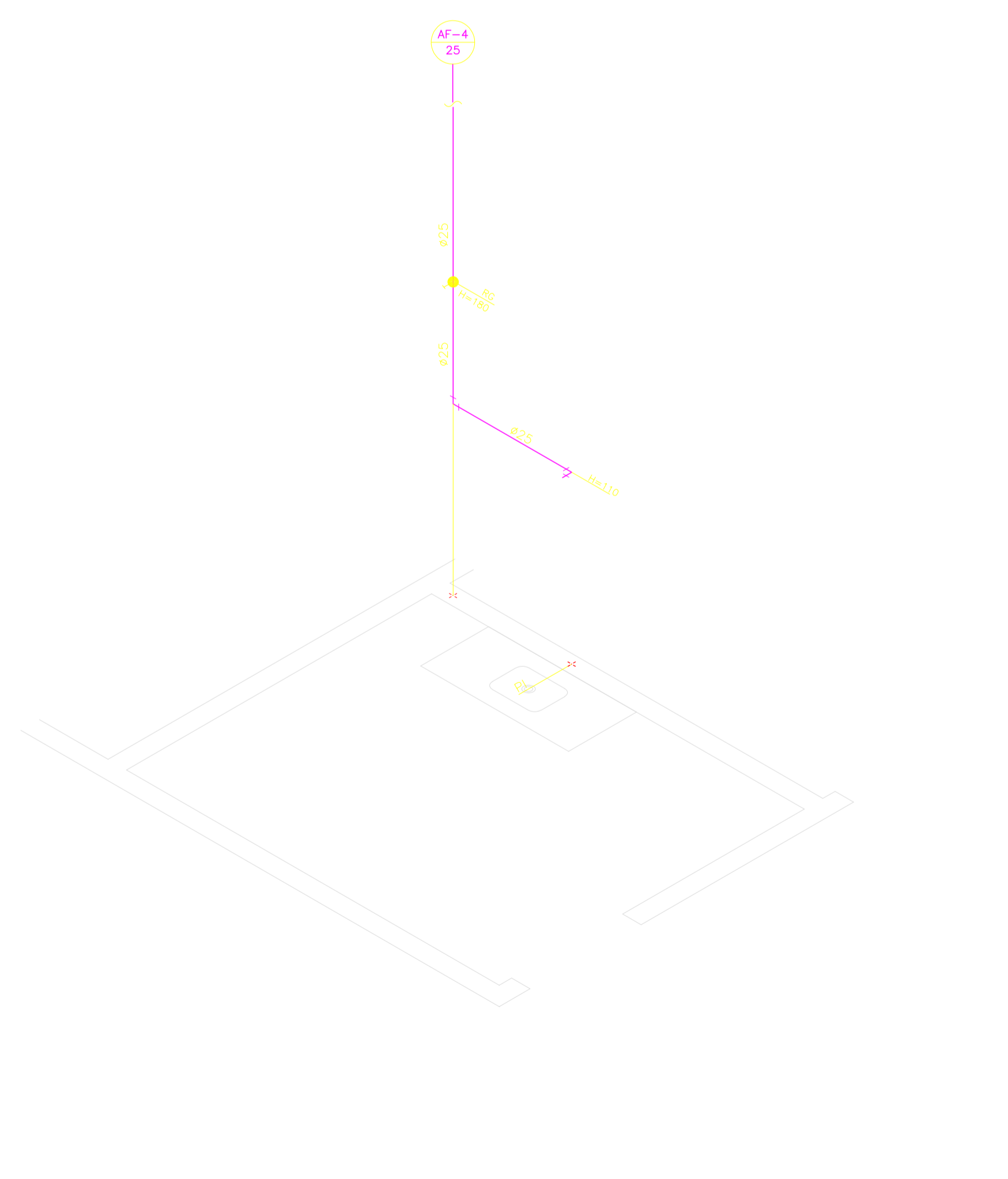

4 ISOMÉTRICA DE ÁGUA FRIA - COPA
ESCALA: 1:25

	CHAMADA DE COLUNA
AF	ÁGUA FRIA
AL	ALIMENTADOR PREDIAL (ENTRADA DE ÁGUA)
EX	EXTRAVASOR
LI	LIMPEZA
BSCX	BACIA SANITÁRIA COM CAIXA ACOPLADA
BSCD	BACIA SANITÁRIA COM CAIXA DE DESCARGA
LV	LAVATÓRIO
PI	PIA DE COZINHA
CH	CHUVEIRO
	REGISTRO DE GAVETA
	REGISTRO DE PRESSÃO

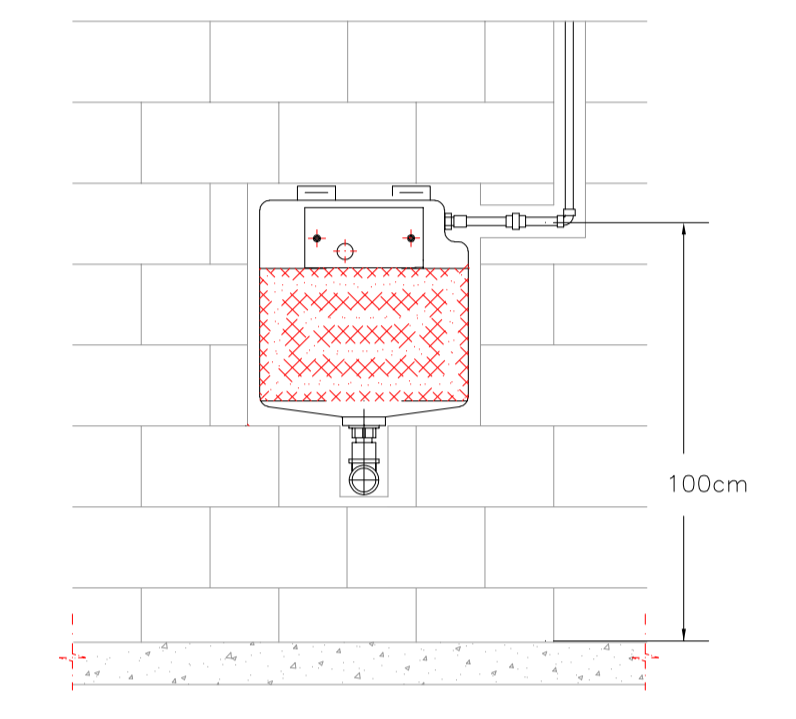

5 DETALHE DESCARGA DE EMBUTIR
ESCALA: SEM ESCALA

MUNICÍPIO DE BARRA DO TURVO
Avenida 21 de Março, 304 - Centro - Barra do Turvo - SP
CEP: 11955-000 - Fone: (015) 3578-9444

CARIMBO DE APROVAÇÃO:

JEFFERSON LUIZ MARTINS
PREFEITO

Autor do Projeto e Responsável Técnico
DANIEL FRANCISCO DOS SANTOS
CREA-SP: 5070397010
ART: 28027230210128480

Declaro que a aprovação do projeto não implica no reconhecimento por parte da Prefeitura do direito de propriedade do terreno.

SITUAÇÃO SEM ESCALA: LOCAL DA OBRA

QUADRO DE ÁREAS:

ÁREA DO TERRENO	1.445,00 m ²
ÁREA DE CONSTRUÇÃO EXISTENTE	657,90 m ²
ÁREA A CONSTRUIR (CONV. ESTADUAL)	187,22 m ²
ÁREA A CONSTRUIR (CONV. FEDERAL)	158,03 m ²
ÁREA CONSTRUÍDA TOTAL	1003,15 m ²
TAXA DE OCUPAÇÃO	69,42 %
COEFICIENTE DE APROVEITAMENTO	0,69

PROJETO (OBJETO DO CONVÊNIO): **Ampliação e Adequação da Quadra de Esporte localizada na Rua Francisco de Paula Souza - Bairro Centro**

Endereço: **RUA FRANCISCO DE PAULA SOUZA, S/N, CENTRO, BARRA DO TURVO / SP**

Proprietário: MUNICÍPIO DE BARRA DO TURVO	Inscrição municipal: 02.017.02021	Matrícula no CRT: 38.599
Autor do projeto: DANIEL FRANCISCO DOS SANTOS	CREA-SP: 5070397010	

Data: **FEV/2021** | Versão: **002** | Escala: **INDICADA**

PRANCHA: **5/7** | ASSUNTO: **- DETALHE ISOMÉTRICAS DE ÁGUA FRIA**

MEDIDAS EM CM (EXCETO ONDE INDICADO)

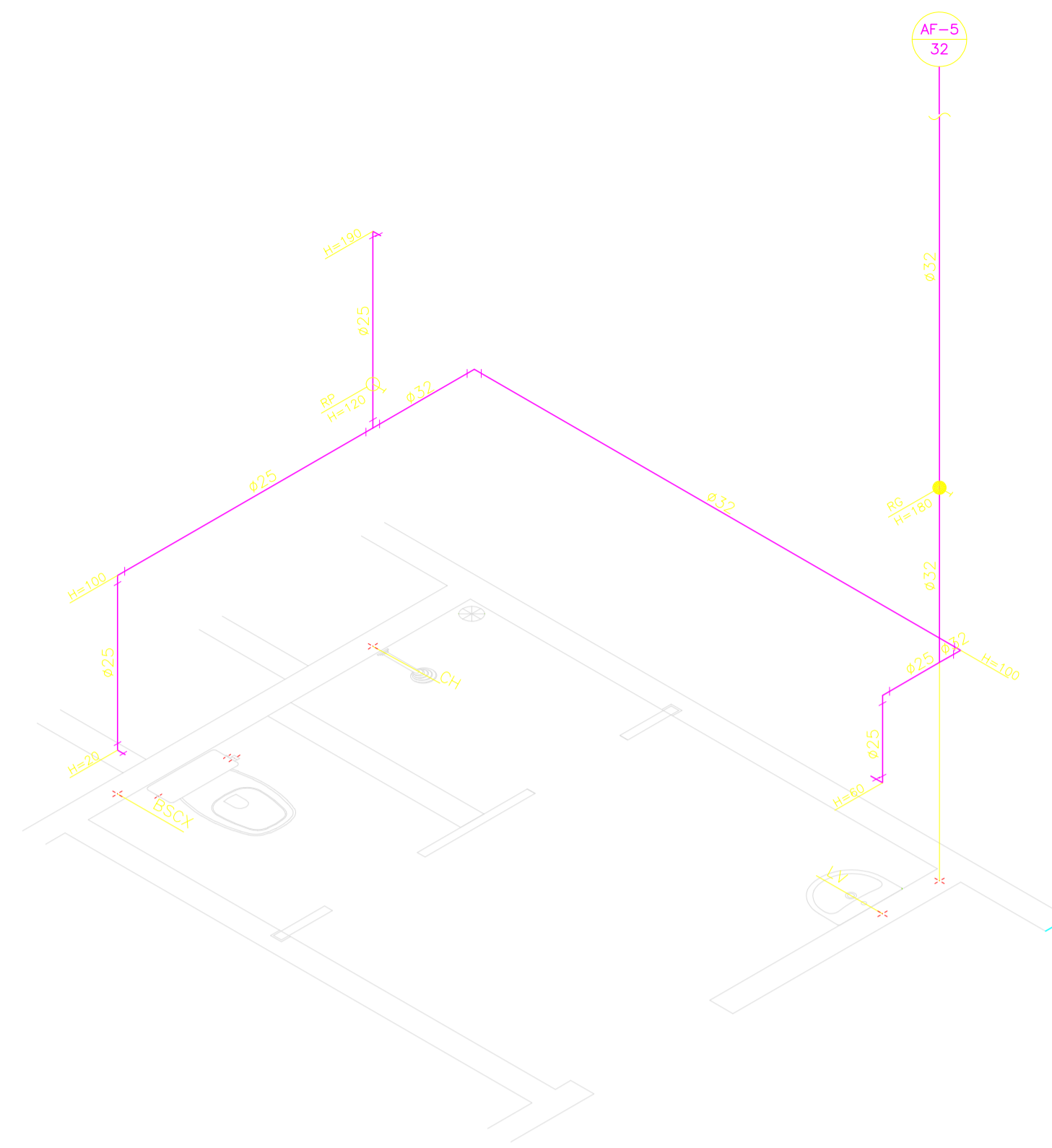

1 ISOMÉTRICA DE ÁGUA FRIA - VESTIÁRIO TÉCNICO
ESCALA: 1:25

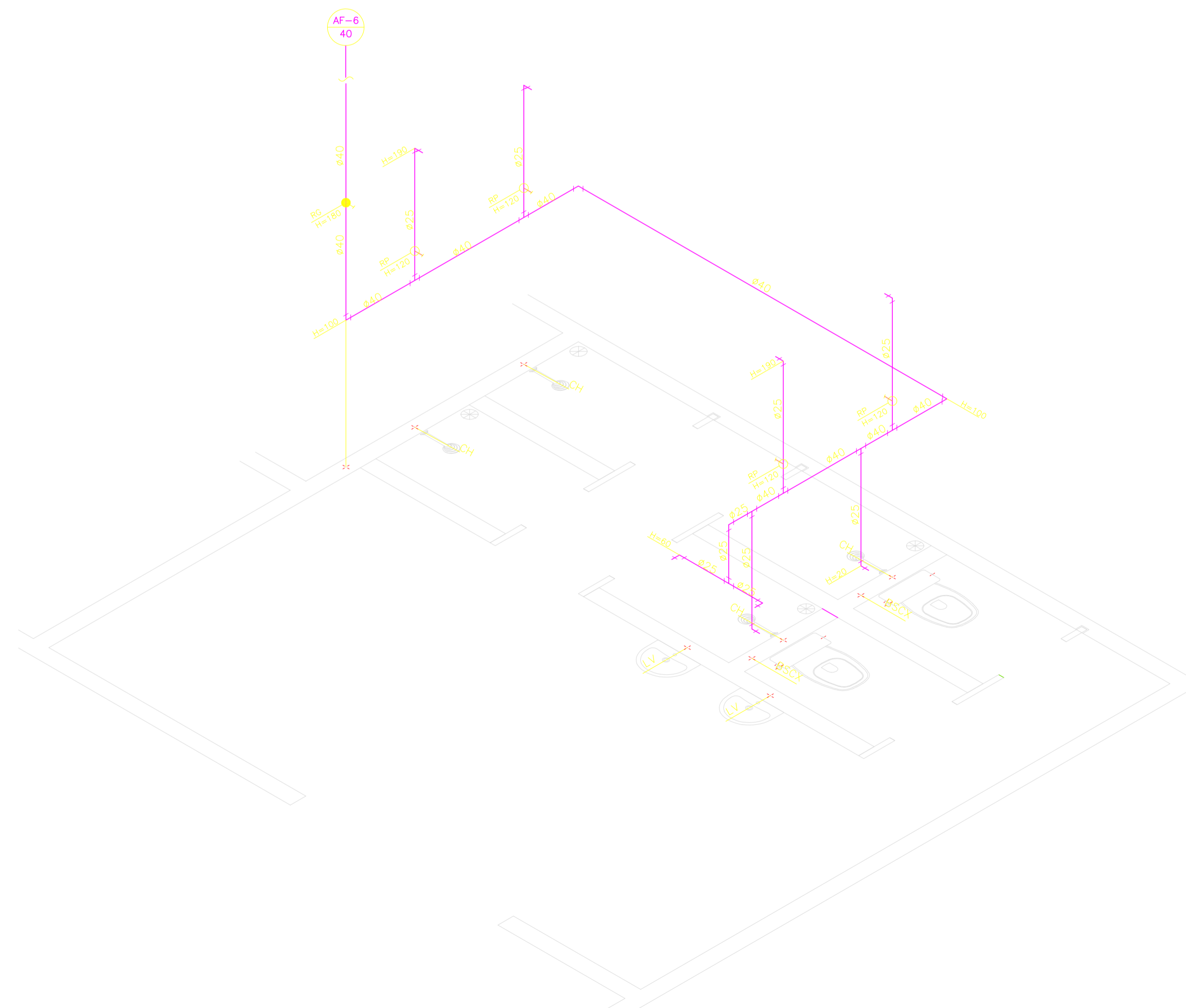

2 ISOMÉTRICA DE ÁGUA FRIA - VESTIÁRIO 2
ESCALA: 1:25

MEDIDAS EM CM (EXCETO ONDE INDICADO)

	CHAMADA DE COLUNA
AF	ÁGUA FRIA
AL	ALIMENTADOR PREDIAL (ENTRADA DE ÁGUA)
EX	EXTRAVASOR
LI	LIMPEZA
BSCX	BACIA SANITÁRIA COM CAIXA ACOPLADA
BSCD	BACIA SANITÁRIA COM CAIXA DE DESCARGA
LV	LAVATÓRIO
PI	PIA DE COZINHA
CH	CHUVEIRO
	REGISTRO DE GAVETA
	REGISTRO DE PRESSÃO



MUNICÍPIO DE BARRA DO TURVO

Avenida 21 de Março, 304 - Centro - Barra do Turvo - SP
CEP: 11955-000 - Fone: (015) 3578-9444

CARIMBO DE APROVAÇÃO:

JEFFERSON LUIZ MARTINS
PREFEITO

Autor do Projeto e Responsável Técnico
DANIEL FRANCISCO DOS SANTOS
CREA-SP: 5070397010
ART: 28027230210128480

Declaro que a aprovação do projeto não implica no reconhecimento por parte da Prefeitura do direito de propriedade do terreno.

SITUAÇÃO SEM ESCALA:

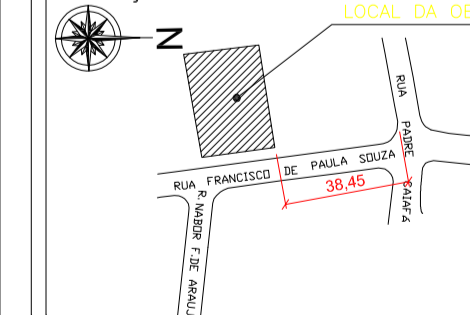

QUADRO DE ÁREAS:

ÁREA DO TERRENO	1.445,00 m ²
ÁREA DE CONSTRUÇÃO EXISTENTE	657,90 m ²
ÁREA A CONSTRUIR (CONV. ESTADUAL)	158,03 m ²
ÁREA A CONSTRUIR (CONV. FEDERAL)	158,03 m ²
ÁREA CONSTRUIDA TOTAL	1003,15 m ²
TAXA DE OCUPAÇÃO	69,42 %
COEFICIENTE DE APROVEITAMENTO	0,69

PROJETO (OBJETO DO CONVÊNIO): **Ampliação e Adequação da Quadra de Esporte localizada na Rua Francisco de Paula Souza - Bairro Centro**

Endereço: **RUA FRANCISCO DE PAULA SOUZA, S/N, CENTRO, BARRA DO TURVO / SP**

Proprietário: **MUNICÍPIO DE BARRA DO TURVO** Inscrição municipal: **02.017.02021** Matrícula no CRT: **38.599**

Autor do projeto: **DANIEL FRANCISCO DOS SANTOS** CREA-SP: **5070397010**

Data: **FEV/2021** PRANCHA: **6/7** ASSUNTO: **- DETALHE ISOMÉTRICAS DE ÁGUA FRIA**

Versão: **002**

Escala: **INDICADA**

	QUADRO DE FORÇA E ILUMINAÇÃO.
	PLAFON EM PLÁSTICO BRANCO PARA INSTALAÇÃO DE UMA LÂMPADA EST. 110 V.
	PONTO DE FORÇA 220V. INSTALADO NA PAREDE - ALTURA DA INSTALAÇÃO: 2,00m.
	INTERRUPTOR PARALELO INSTALADO EM CAIXA PVC 4"x2".
	TOMADA 2P+T, 127V. - INSTALADA NA PAREDE. ALTURA DA INSTALAÇÃO: 0,40m.
	TOMADA 2P+T, 127V. - INSTALADA NA PAREDE. ALTURA DA INSTALAÇÃO: 1,10m.
	TOMADA 2P+T, 220V. - INSTALADA NA PAREDE. ALTURA DA INSTALAÇÃO: 1,10m.
	TOMADA 2P+T, 220V. - INSTALADA NA PAREDE. ALTURA DA INSTALAÇÃO: 2,20m.
	PONTO DE TELEFONE, PADRÃO TELEBRAS - INSTALADO NA PAREDE ALTURA DA INSTALAÇÃO: 0,40m.
	INDICAÇÃO DE ELETRODUTO QUE DESCE.
	INDICAÇÃO DE ELETRODUTO QUE SOBES.

	FASE: FIO DE COR VERMELHA
	NEUTRO: FIO DE COR AZUL
	RETORNO: FIO DE COR AMARELA
	TERRA: FIO DE COR VERDE

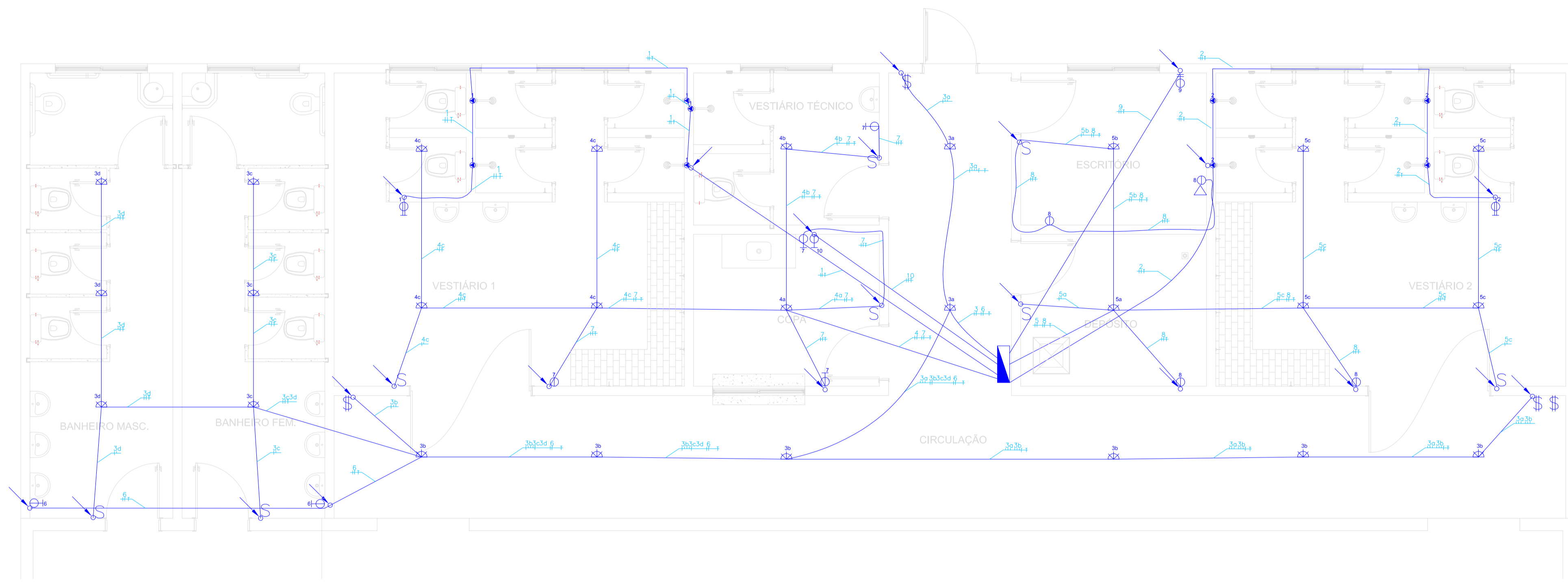

CARGA	TENSÃO (V)	FIO (mm²)	CIRCUITO
CHUVEIROS	220	6,00	1
CHUVEIROS	220	6,00	2
ILUMINAÇÃO	110	2,50	3
ILUMINAÇÃO	110	2,50	4
ILUMINAÇÃO	110	2,50	5
TOMADAS	110	2,50	6
TOMADAS	110	2,50	7
TOMADAS	110	2,50	8
AR CONDICIONADO	220	4,00	9
MICRO-ONDAS	127	2,50	10

1 INSTALAÇÕES ELÉTRICAS
ESCALA: 1:50

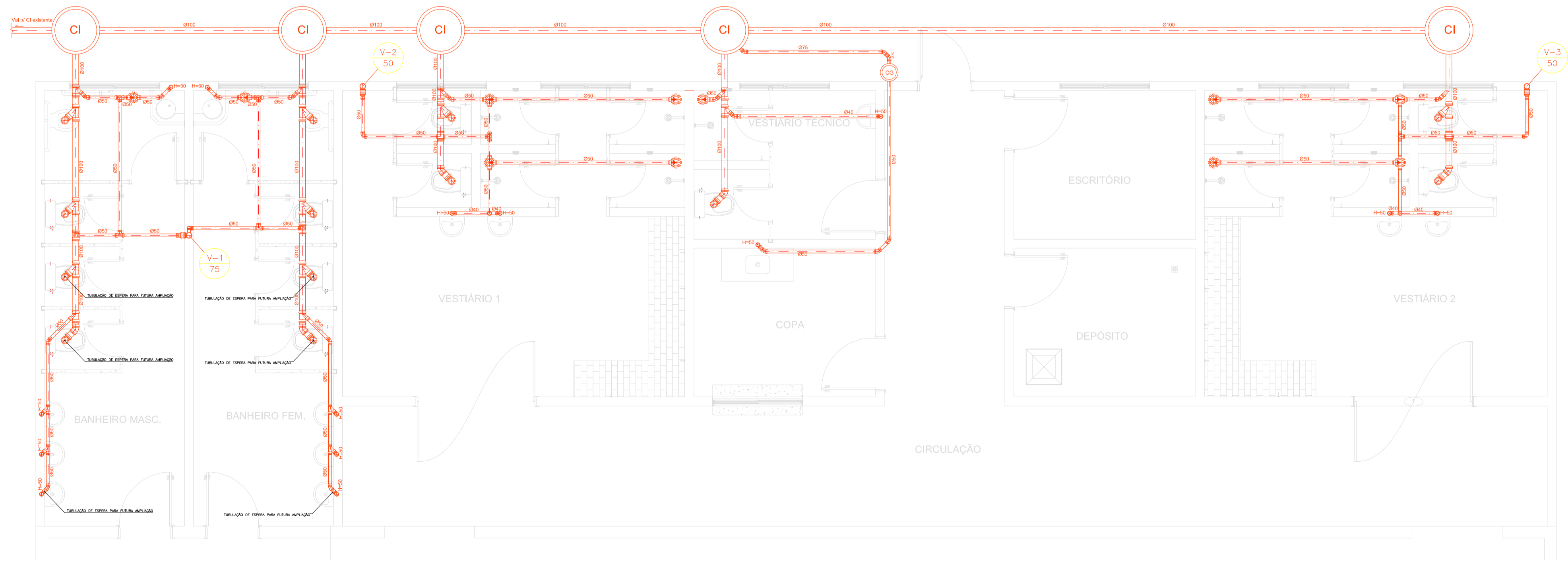

	CHAMADA DE COLUNA
	VENTILAÇÃO
	CAIXA DE INSPEÇÃO
	CAIXA DE GORDURA

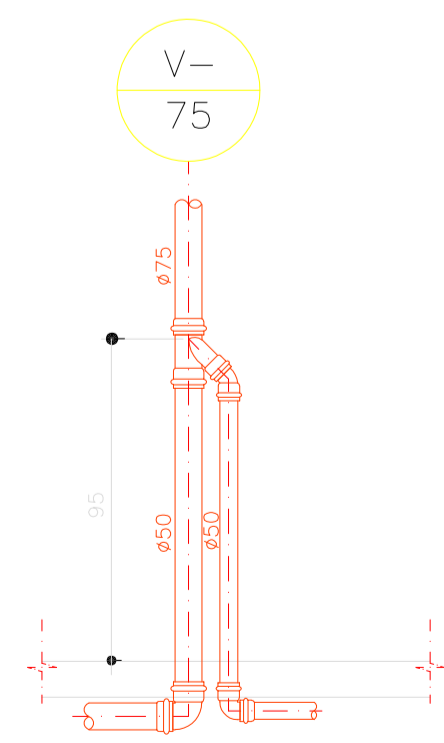

2 INSTALAÇÕES SANITÁRIAS
ESCALA: 1:50

3 DETALHE VENTILAÇÃO
ESCALA: SEM ESCALA

MEDIDAS EM CM (EXCETO ONDE INDICADO)

MUNICÍPIO DE BARRA DO TURVO
Avenida 21 de Março, 304 - Centro - Barra do Turvo - SP
CEP: 11955-000 - Fone: (015) 3578-9444

CARIMBO DE APROVAÇÃO:

JEFFERSON LUIZ MARTINS
PREFEITO

Autor do Projeto e Responsável Técnico
DANIEL FRANCISCO DOS SANTOS
CREA-SP: 5070397010
ART: 28027230210128480

Declaro que a aprovação do projeto não implica no reconhecimento por parte da Prefeitura do direito de propriedade do terreno.

SITUAÇÃO SEM ESCALA: LOCAL DA OBRA

QUADRO DE ÁREAS:

ÁREA DO TERRENO	1.445,00 m²
ÁREA DE CONSTRUÇÃO EXISTENTE	657,90 m²
ÁREA A CONSTRUIR (CONV. ESTADUAL)	187,22 m²
ÁREA A CONSTRUIR (CONV. FEDERAL)	158,03 m²
ÁREA CONSTRUÍDA TOTAL	1003,15 m²
TAXA DE OCUPAÇÃO	69,42 %
COEFICIENTE DE APROVEITAMENTO	0,69

PROJETO (OBJETO DO CONVÊNIO): **Ampliação e Adequação da Quadra de Esporte localizada na Rua Francisco de Paula Souza - Bairro Centro**

Endereço: **RUA FRANCISCO DE PAULA SOUZA, S/N, CENTRO, BARRA DO TURVO / SP**

Proprietário: MUNICÍPIO DE BARRA DO TURVO	Inscrição municipal: 02.017.02021	Matrícula no CRT: 38.599
Autor do projeto: DANIEL FRANCISCO DOS SANTOS	CREA-SP: 5070397010	

Data: **FEV/2021** | Versão: **002** | Escala: **INDICADA**

PRANCHA: **7/7** | ASSUNTO: **- INSTALAÇÕES ELÉTRICAS
- INSTALAÇÕES SANITÁRIAS**